AK-Soft GmbH
Schreinersoftware
032 653 14 53
www.aksoft.ch

AK-Soft

Software für holzverarbeitende Betriebe:

Mit der Schreiner-Software **AK-Soft** managen Sie effizient, transparent und zeitsparend alle Ihre betrieblichen Abläufe.

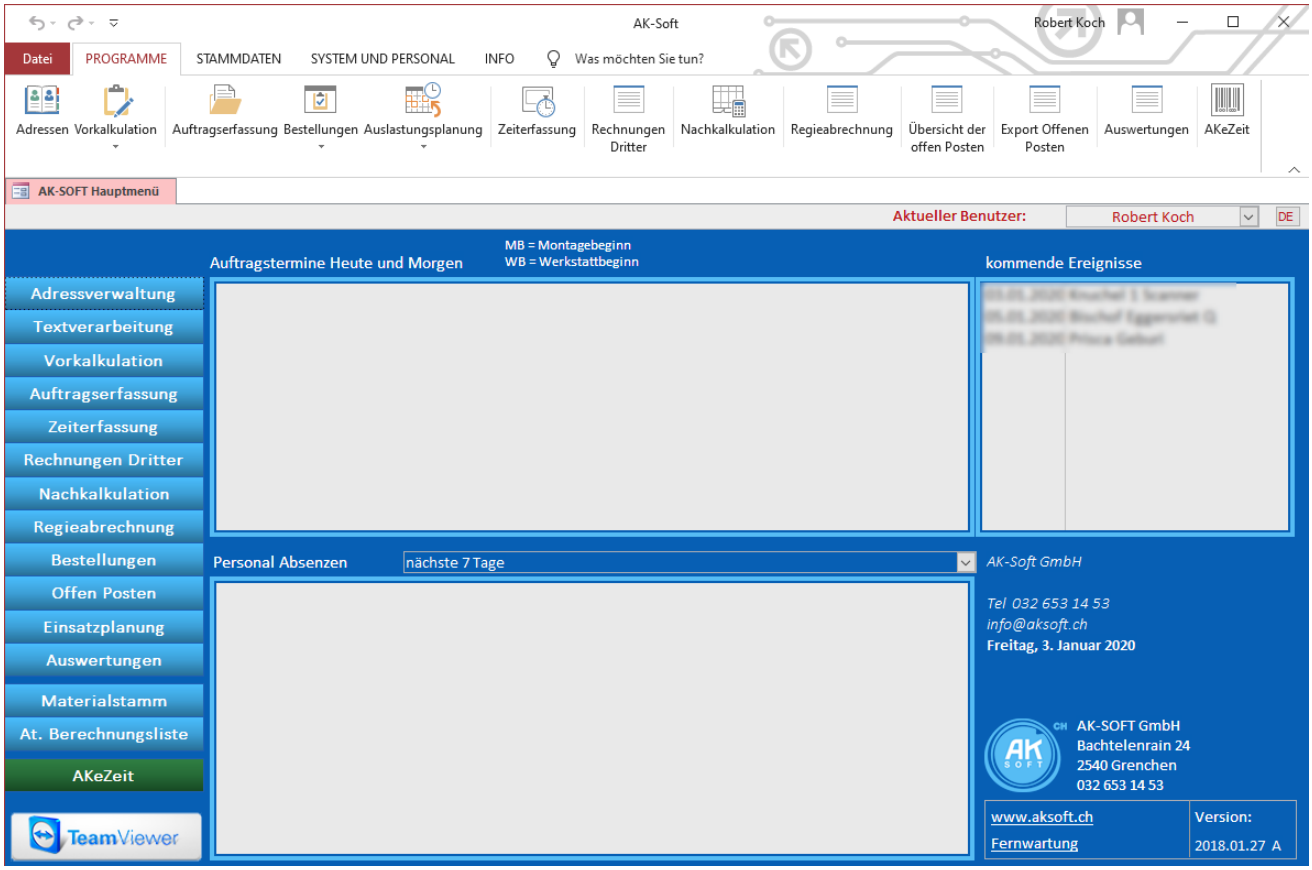

Das ist AK-Soft

Spezialisierte Schreiner-Software

AK-Soft ist eine spezialisierte Software für holzverarbeitende Betriebe. **AK-Soft** wurde für Handwerks- und Gewerbebetriebe entwickelt, die für das zeitsparende Managen aller betrieblichen Abläufe eine einfach bedienbare Software wünschen – ohne dafür viel bezahlen zu müssen. Mit **AK-Soft** ist dies gelungen! Denn **AK-Soft** zeichnet sich durch ein hervorragendes Preis-Leistungs-Verhältnis aus und ist deshalb auch für den Kleinst- und Kleinbetrieb erschwinglich. Zurzeit steht **AK-Soft** täglich in rund 150 Unternehmen an 600 Arbeitsplätzen im Einsatz!

AK-Soft ist eine «Windows»-Software, das heisst, sie ist auf «Windows 8.1 / 10» lauffähig. Für den kaufmännischen Teil ist ein Office mit Word erforderlich.

Anwenderschulung

Eine fundierte Schulung hilft ihnen, AK-Soft optimal einzusetzen und für ihren Betrieb angepasst zu verwenden.
Schulungskurse gibt es in Bereichen.

Die Schulungs Module

Die Kurse sind auf die Bereiche Büro/Administration und Werkstatt/Technisch ausgerichtet.

– **Basic Büro,**	1 Tag,	pro Person:	CHF	670.00
– **Basic Werkstatt,**	1 Tag,	pro Person:	CHF	670.00
– **Spezialkurs,**	1 Tag,	pro Person:	CHF	670.00

Obligatorischer Weiterentwicklungsvertrag

Für **AK-Soft** ist ein Weiterentwicklungsvertrag (WEV) abzuschliessen. Dieser ist für die Dauer von vier Jahren obligatorisch.

Die Kosten für den Weiterentwicklungsvertrag gestalten sich wie folgt:

- **Erste** Arbeitsplatzlizenz: CHF 550.00 je Halbjahr
- **Jede weitere** Arbeitsplatzlizenz: CHF 150.00 je Halbjahr

Leistungen aus dem Weiterentwicklungsvertrag

- **Weiterentwicklung der bestehenden Softwaremodule**
- **Entwicklung neuer Module**
- **Anpassungen an neue Betriebsysteme und Fremdsoftware**
- **Hilfestellung bei der Einführung geschulter Module**

Die Programm-Module

Nachfolgend werden die Programm-Module von **AK-Soft** näher beschrieben.

Kaufmännischer Bereich

1 Adressverwaltung

Die Adressen für alle **AK-Soft-**Module werden zentral erfasst; sie lassen sich durch komfortable Suchfunktionen auch schnell wiederfinden. Die Adressen können Sie automatisch vom Local/Search in die Adressverwaltung einfügen und von hier ins Outlook weitergeben. Automatisches Aufrufen von Telefon, E-Mail, Internet oder der Strassenkarte zur Adresse gehören zu den Grundfunktionen.

Über die Dokumentenverwaltung können Sie der Adresse jedes beliebige Dokument zuweisen. Zum Beispiel auch einen Serienbrief. Dann übernimmt die Adressverwaltung für Sie automatisch die gewünschte Briefanrede und das freie Zusammenstellen der Adressen für Serienbriefe und Etiketten.

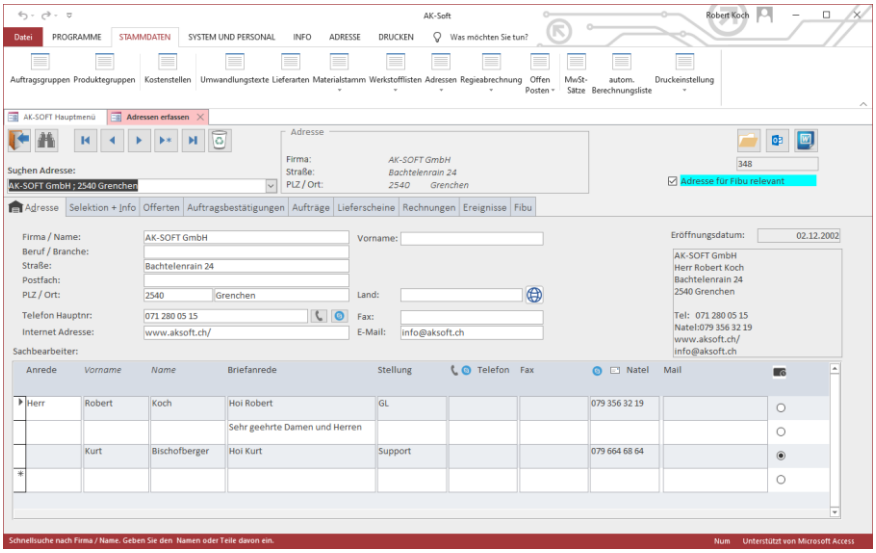

Maske für das zentrale Erfassen von Adressen

Von der Adressverwaltung aus haben Sie im weiteren Zugriff auf alle relevanten Daten, wie Aufträge, Offerten, Auftragsbestätigungen, Rechnungen.

Und dank dem Eventmanager werden Sie ab sofort keine wichtigen Ereignisse mehr verpassen.

2 Textverarbeitung

Das **AK-Soft**-Modul «Textverarbeitung» ist das ideale Werkzeug, um alle Schreibarbeiten schnell und einfach zu erledigen. Basis der Textverarbeitung ist das Programm «Microsoft Word».

Dies bietet Ihnen die Textverarbeitung:
- Automatisches Verarbeiten von Offerte, Auftragsbestätigung und Rechnung.
- Rechnen auf Knopfdruck.
- Faxverarbeitung ab PC.
- Enthält viele praxiserprobte Benutzervorlagen.
- Enthält Rechtschreibhilfe, Trennhilfe und Wörterbuch.

Dokumentvorlagen: aus der Praxis entwickelt

Aus den Erfahrungen des eigenen Büroalltags entwickelte **AK-Soft**, nützliche Dokumentvorlagen und arbeitserleichternde Makros zur rationellen Erledigung der täglichen Schreibarbeit. Zusätzlich zum sauberen und einheitlichen Aussehen Ihrer Dokumente sparen Sie so täglich enorm Arbeit und Zeit beim Erstellen Ihrer Offerten, Rechnungen, Berichte und bei der allgemeinen Korrespondenz.

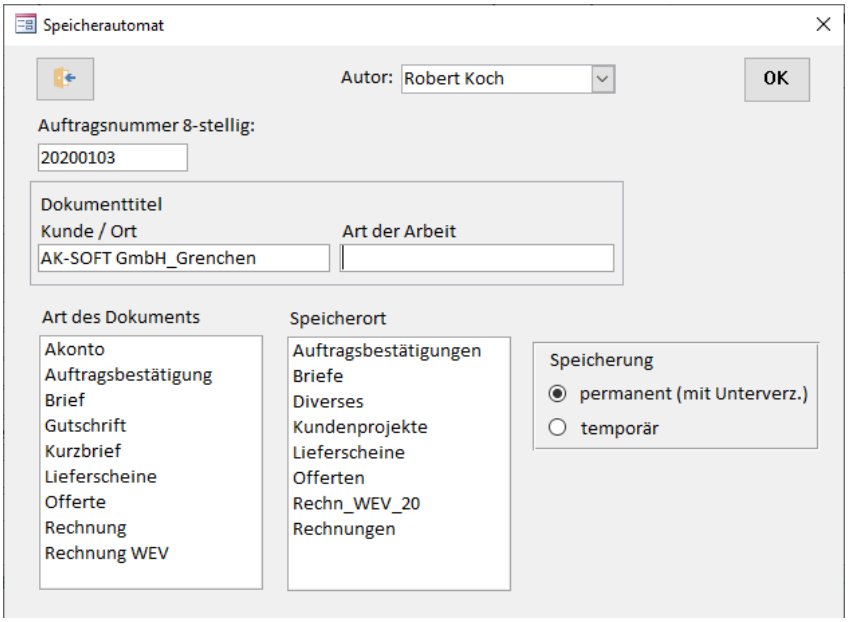

Auswahlmaske für die vorbereiteten Vorlagen

Selbstverständlich können Sie in der Textverarbeitung die bestehenden Adressen verwenden oder, wenn nicht vorhanden, neue erfassen.

Inhalte automatisch rechnen

Mit der Textverarbeitung können Sie Ihre Offerten, Auftragsbestätigungen und Rechnungen – in diversen Varianten – automatisch rechnen lassen. Einfach, schnell und ohne Rechenfehler. Ausgelöst durch das Anklicken des Rechners in der Symbolleiste.

Angebot über Schlafzimmerumbau Nr. 20200103.01

Sehr geehrter Herr Muster

Gerne offerieren wir Ihnen nachfolgend beschriebene Arbeiten.

Pos.	Einheit	Anzahl	Einh.Preis	Total Fr.
1 Möbel				
1.1 Schrank Ausführung Aussen: Nordische Fichte mit verwachsenen Ästen. Türen gestemmt mit furnierten Füllungen. Füllungen mit Abplattung und Zierfalz. Fries rundum 80 mm. Mittelfries 120 mm. Ausführung Innen: Tanne furniert ohne Ast. Einteilung: Rechts Tablar und Kleiderstange. Links 5 Tablare verstellbar. Grösse: 1100 x 2100 x 600 mm	Stk.	1.0	2'500.00	2'500.00
1.2 Kommode Ausführung: Wie Schrank Grösse: 1100 x 950 x 550 mm	Stk.	1.0	1'750.00	1'750.00
1.3 Doppelbett Ausführung: Nordische Fichte mit verwachsenen Ästen. Alles aus Massivholz. Kopfteil zum Aufklappen. Grösse 1650 x 1950 mm	Stk.	1.0	1'350.00	1'350.00
1.4 Bettinhalt Bettinhalt komplett	per	1.0	850.00	
Summe vor Gesamttotal				5'600.00
MWSt.	7.7 %		5'600.00	431.20
Gesamttotal				**6'031.20**

Dokumente umwandeln

Mit der Textverarbeitung können Sie auf Knopfdruck aus einer Offerte

- eine Auftragsbestätigung
- einen Lieferschein
- oder eine Rechnung

erstellen.

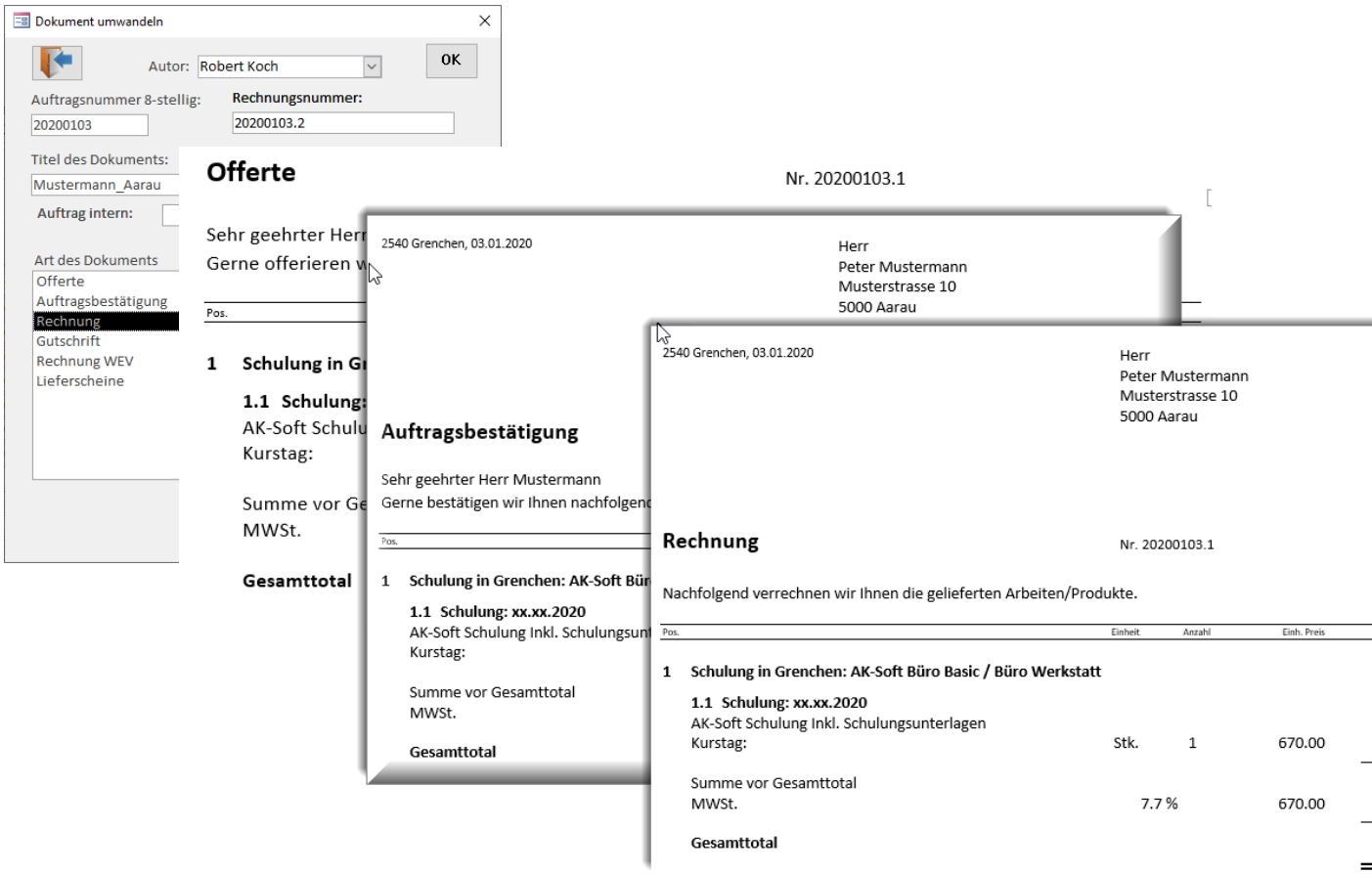

Ergebnis nach dem Umwandeln der Dokumente

Technischer Bereich

1 Vorkalkulation

Ihr Werkzeug, um an die richtigen Aufträge zu kommen. Die Kennzahlen werden automatisch aus den Nachkalkulationen errechnet und in der Vorkalkulation verwendet. So rechnen Sie mit Ihren eigenen Betriebskennzahlen, ohne diese mühsam aufzubauen.

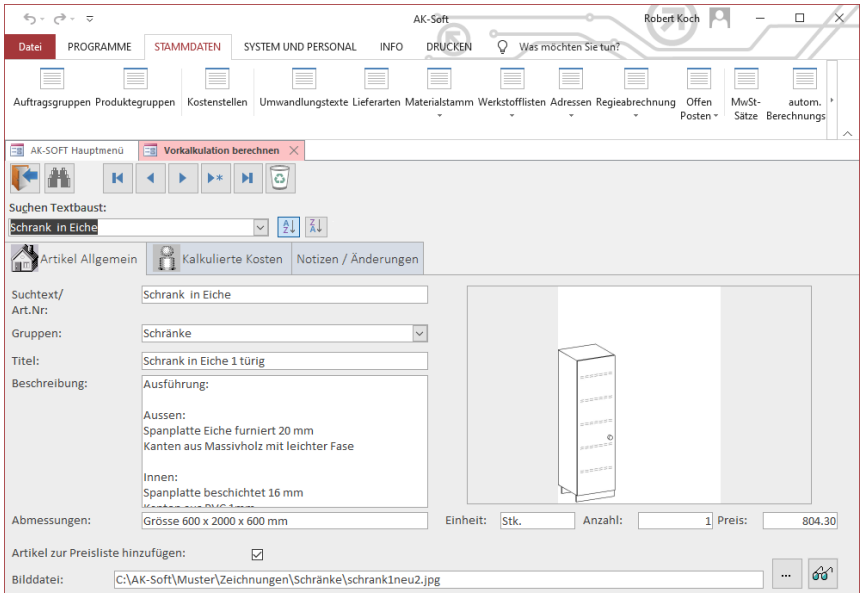

2 Auftragsdatenverwaltung

Verschafft Ihnen schnell die Übersicht über Ihren Auftragsbestand. Die Auftrags- und Unterauftragsnummern werden automatisch vergeben; dabei sind auch mehrere getrennte Auftragskreise möglich.

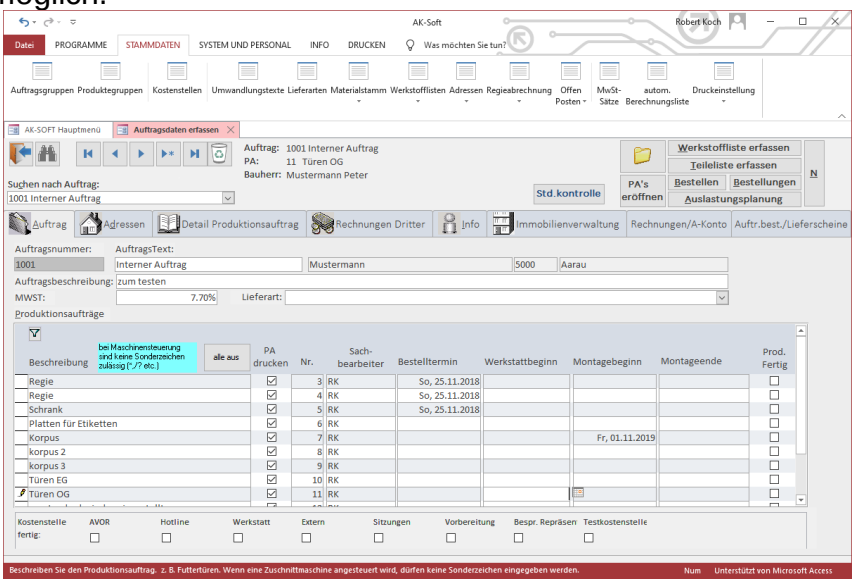

Erfassungsmaske für die Auftragsbearbeitung

3 Regie- & Kleinauftragserfassung

Durch die rationelle Regie- und Kleinauftragsabwicklung können auch Kleinaufträge rationell bearbeitet werden.

Über die Dokumentenverwaltung können Sie dem Auftrag jedes zugehörige Dokument zuweisen.

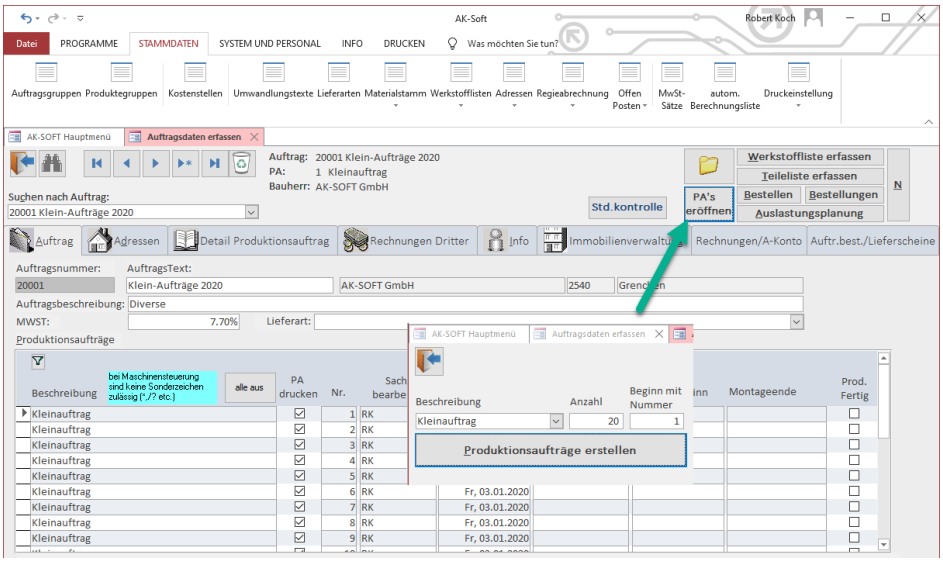

4 AVOR

Ihr Hilfsmittel für eine schnelle und fehlerfreie AVOR! Durch raffinierte Kopierfunktionen sparen Sie enorm Zeit. Dank dem flexiblen Kantenbild können Sie auch komplizierte Einzelstücke erfassen. Bei Bedarf lässt sich auch das Bearbeitungsmass für die CNC-Maschine einschalten.

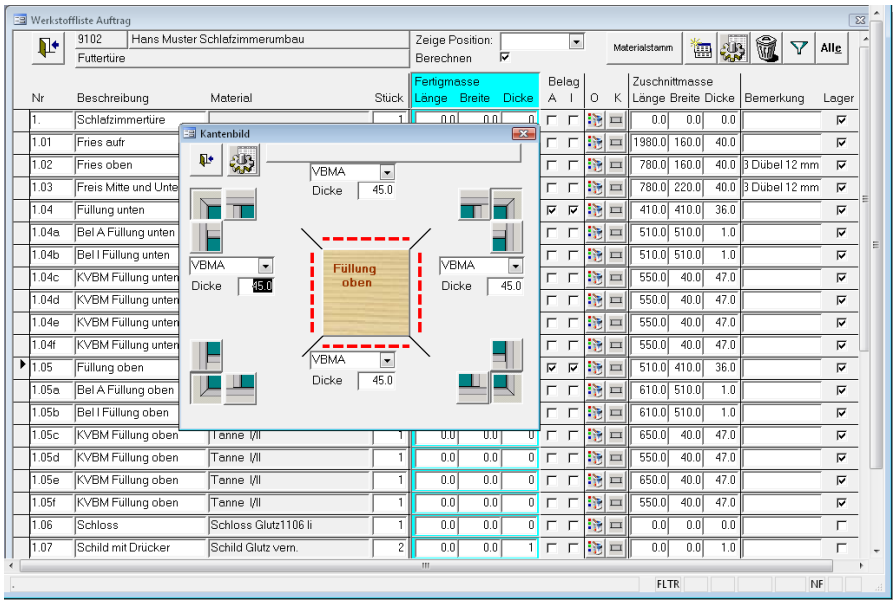

Werkstoffliste mit Kantenbild

5 Zeiterfassung: manuell

Ihr Werkzeug, damit keine Stunden verloren gehen. Einfache und schnelle Erfassung der anfallenden Arbeitsstunden mit automatischer Berechnung für die Nachkalkulation, für diverse Auswertungen und für die Lohnbuchhaltung.

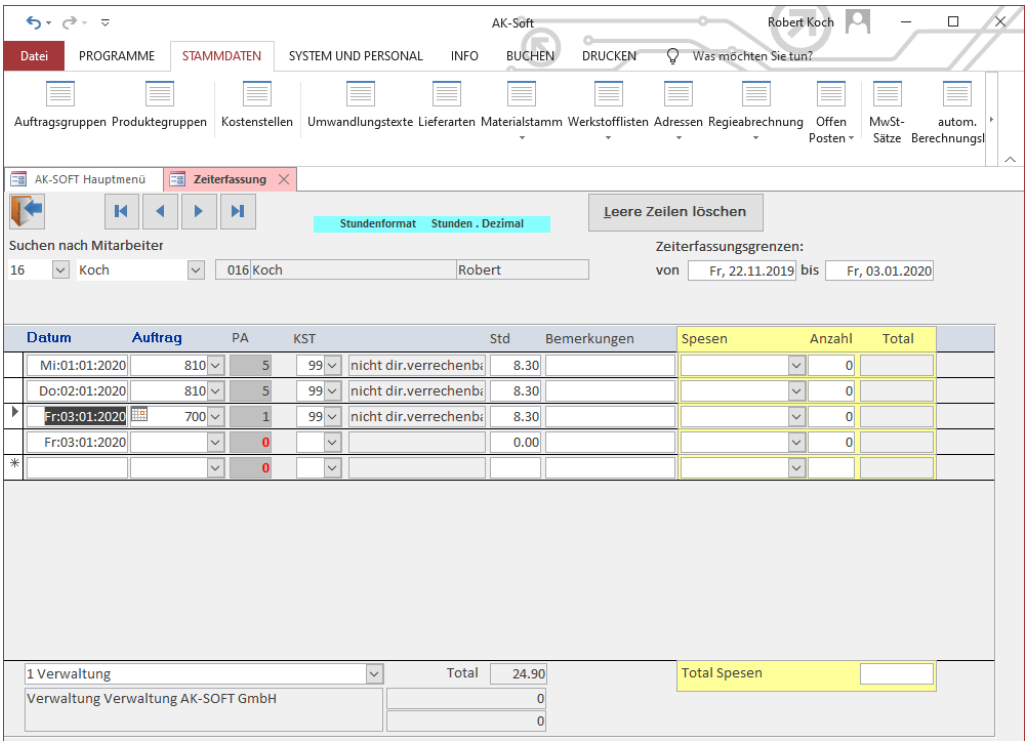

6 Zeiterfassung: elektronisch AKeZeit

Die neue Dimension der Zeiterfassung! Zeiterfassung auf Knopfdruck. Automatisch, genau, flexibel und schnell. So funktioniert die Zeiterfassung mit dem flexibel einsetzbaren, elektronischen Barcode-Miniscanner von **AK-Soft**.

Elektronische Zeiterfassung mit Barcode

7 Rechnungen Dritter

Alle Fremdrechnungen können direkt auf die Aufträge oder Unteraufträge verteilt werden:
- Übertrag in die Offen-Posten-Verwaltung.
- Schnelle Abrechnung, zum Beispiel für Kleinaufträge.

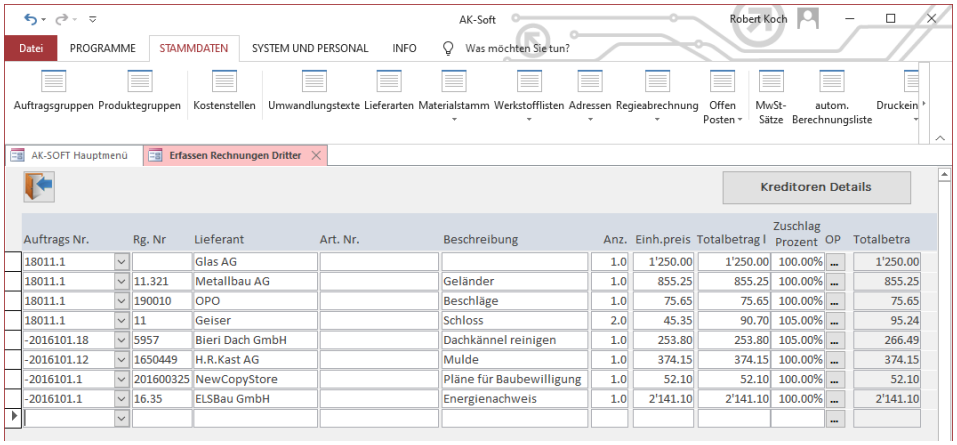

Kontrollmaske für die Rechnungen Dritter

8 Nachkalkulation

Ein Knopfdruck, und fertig ist Ihre Nachkalkulation.
- Nachkalkulation pro Auftrag.
- Nachkalkulation pro Produkt.
- Stundennachweis nach Mitarbeiter.
- Details Materialkosten.

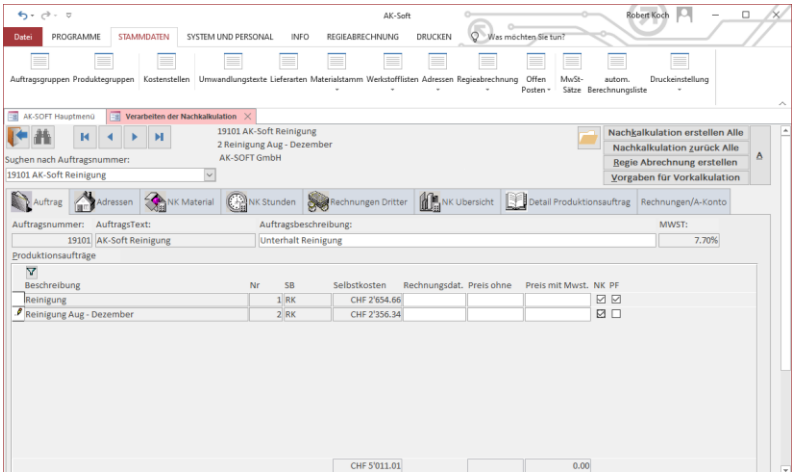

9 Auswertungen

Hier holen Sie Ihre Führungskennzahlen. Zu diesem Zweck haben wir das Modul «Auswertungen» erstellt. Damit können Sie jede gewünschte Auswertung Ihrer eingegeben Daten beliebig zusammenstellen. Auswertungen lassen sich mit verschiedenen Listen ausdrucken.

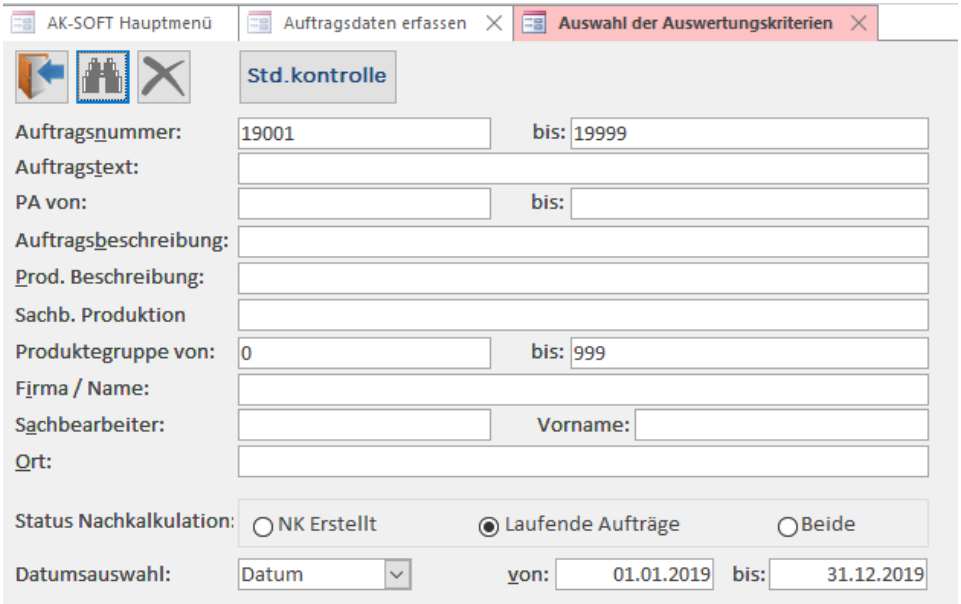

Eingabemaske Auswertungen

10 Regie- und Kleinauftragsabrechnung

Die Abrechnung von Regie- und Kleinaufträgen ist in der Regel eine zeitraubende Arbeit. Damit Sie sich von dieser Arbeit entlasten können, haben wir das Modul «**Regieabrechnung»** entwickelt. Damit können Sie jeden Auftrag direkt abrechnen. Heisst: Die Abrechnung wird aus der Auftragsdatenverwaltung, der AVOR, der Zeiterfassung und den Direkteingaben zusammengestellt und kundenfertig ausgedruckt. Wobei Sie alle Angaben bei Bedarf vorher manuell verändert können.

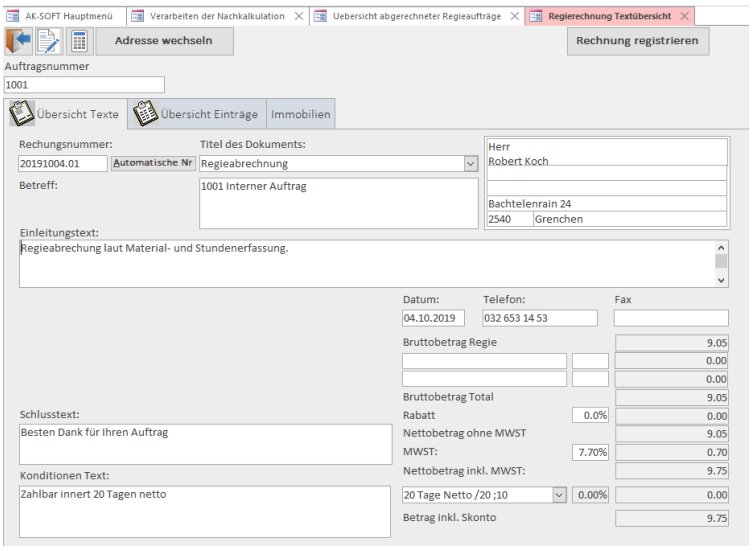

Kontrollmaske Regie

11 Bestellwesen

Das Modul «Bestellwesen» verhindert, dass Sie in Materialengpässe geraten. Es bietet Ihnen folgenden Service:

- Einzelbestellungen mit Eingangskontrolle.
- Automatische Bestellung ab Werkstoffliste.
- Nachweis und Kontrolle der Lieferungen.

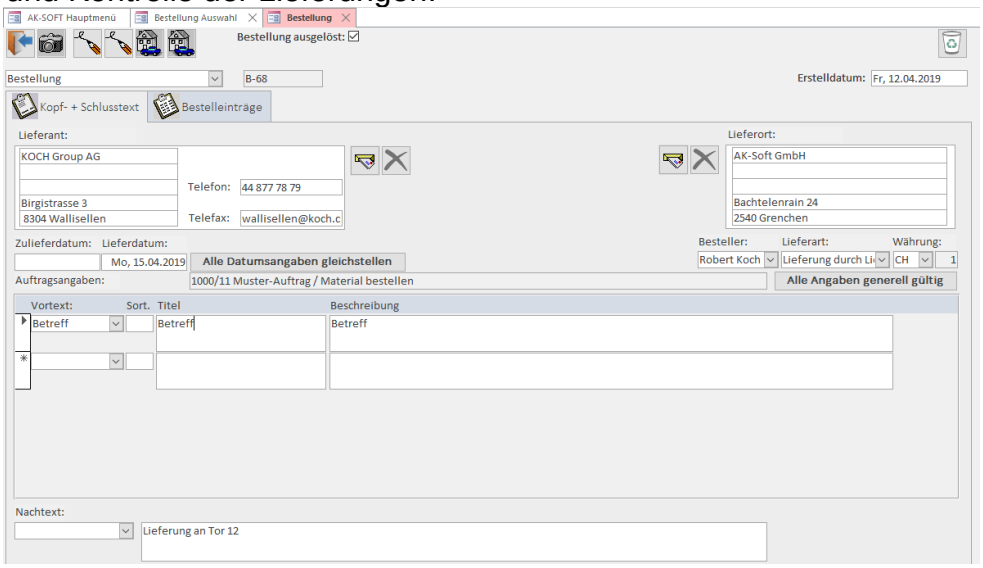

Eingabemaske Einzelbestellunge

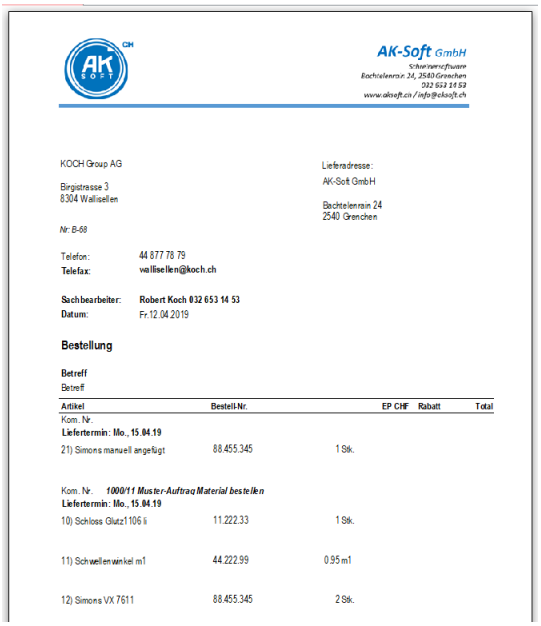

Bestellung

12 Offen Posten

Mit diesem Modul haben Sie Ihre Kreditoren und Debitoren im Griff:

- Registrieren aller Kreditoren.
- Registrieren aller Debitoren.
- Auflistung der bezahlten und nicht bezahlten Rechnungen.
- Mahnungen per Mausklick drucken oder per Fax/Mail versenden.
- Liquiditätskontrolle

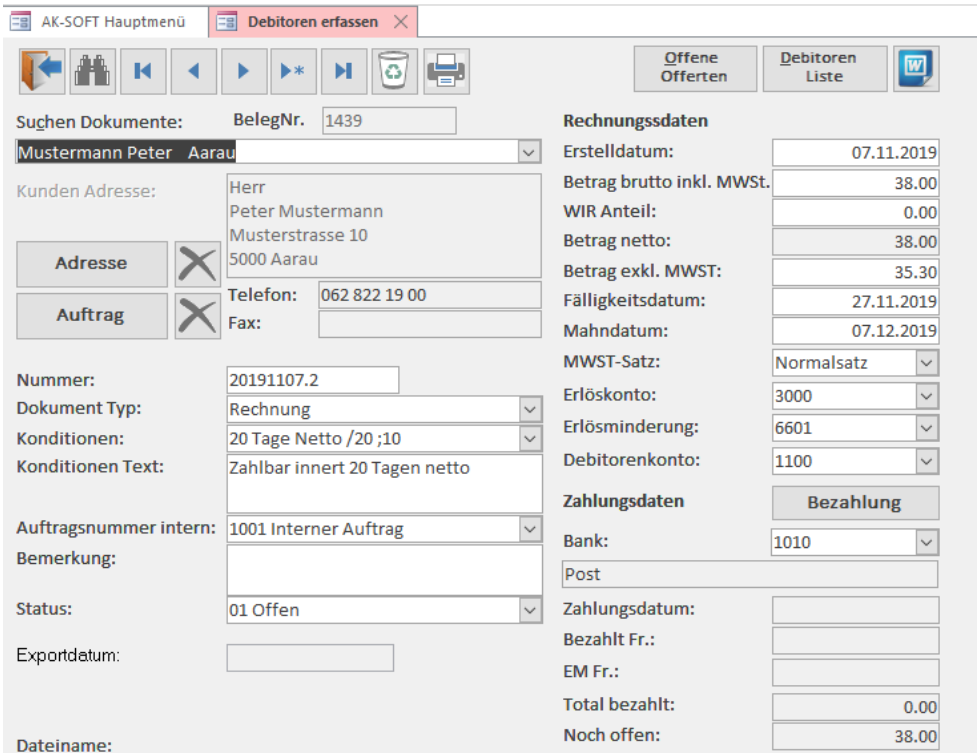

Auflistung der bezahlten und offenen Rechnungen

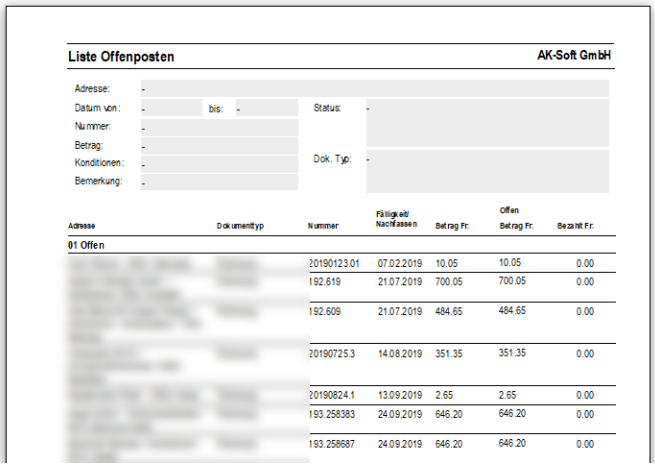

Liste offener und bezahlter Rechnungen

13 Automatische Berechnungsliste (aBl)

Mit der automatischen Berechnungsliste (variable Werkstoffliste) von **AK-Soft** sparen Sie – gemessen an der Standard-AVOR – bis 90 Prozent der Arbeitsvorbereitungszeit.
Ausserdem reduzieren Sie die Fehlerquelle auf ein absolutes Minimum.

- Einfacher Aufbau der variablen Werkstoffliste.
- Material-Variablen möglich.
- Mass-Variablen möglich.
- Abfrage-Variablen möglich.

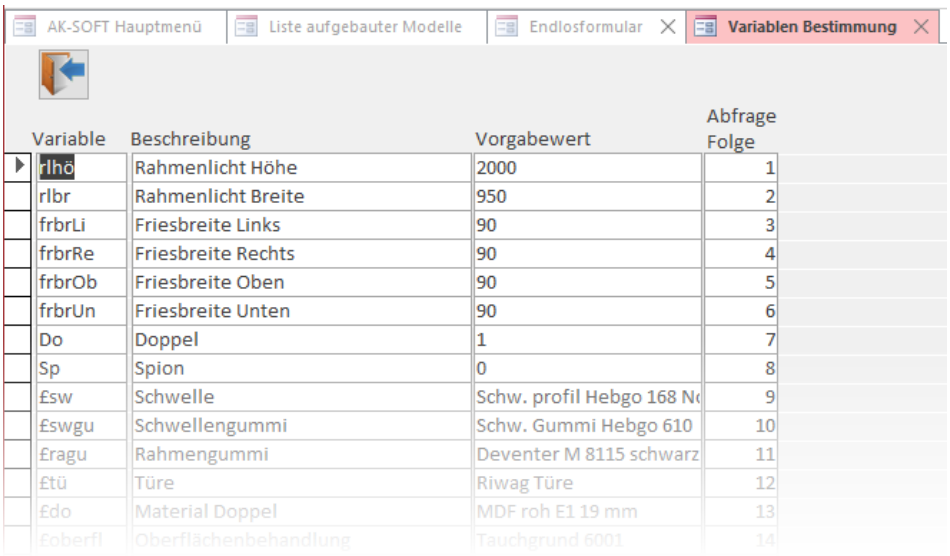

Variable	Beschreibung	Vorgabewert	Abfrage Folge
rlhö	Rahmenlicht Höhe	2000	1
rlbr	Rahmenlicht Breite	950	2
frbrLi	Friesbreite Links	90	3
frbrRe	Friesbreite Rechts	90	4
frbrOb	Friesbreite Oben	90	5
frbrUn	Friesbreite Unten	90	6
Do	Doppel	1	7
Sp	Spion	0	8
£sw	Schwelle	Schw. profil Hebgo 168 N	9
£swgu	Schwellengummi	Schw. Gummi Hebgo 610	10
£ragu	Rahmengummi	Deventer M 8115 schwarz	11
£tü	Türe	Riwag Türe	12
£do	Material Doppel	MDF roh E1 19 mm	13
£oberfl	Oberflächenbehandlung	Tauchgrund 6001	14

bestimmen der Variablen

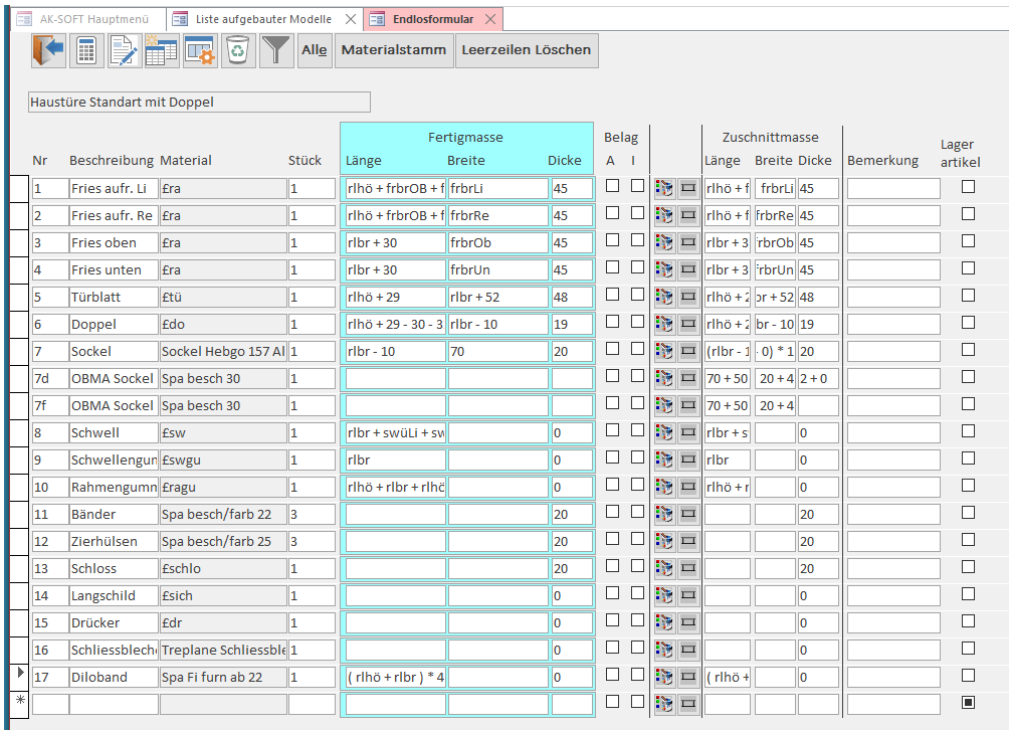

Nr	Beschreibung	Material	Stück	Fertigmasse Länge	Fertigmasse Breite	Fertigmasse Dicke	Belag A	Belag I	Zuschnittmasse Länge	Zuschnittmasse Breite	Zuschnittmasse Dicke	Bemerkung	Lager artikel
1	Fries aufr. Li	£ra	1	rlhö + frbrOB + f	frbrLi	45	☐	☐	rlhö + f	frbrLi	45		☐
2	Fries aufr. Re	£ra	1	rlhö + frbrOB + f	frbrRe	45	☐	☐	rlhö + f	frbrRe	45		☐
3	Fries oben	£ra	1	rlbr + 30	frbrOb	45	☐	☐	rlbr + 3	rbrOb	45		☐
4	Fries unten	£ra	1	rlbr + 30	frbrUn	45	☐	☐	rlbr + 3	rbrUn	45		☐
5	Türblatt	£tü	1	rlhö + 29	rlbr + 52	48	☐	☐	rlhö + 2	or + 52	48		☐
6	Doppel	£do	1	rlhö + 29 - 30 - 3	rlbr - 10	19	☐	☐	rlhö + 2	br - 10	19		☐
7	Sockel	Sockel Hebgo 157 Al	1	rlbr - 10	70	20	☐	☐	(rlbr - 1	0) * 1	20		☐
7d	OBMA Sockel	Spa besch 30	1				☐	☐	70 + 50	20 + 4	2 + 0		☐
7f	OBMA Sockel	Spa besch 30	1				☐	☐	70 + 50	20 + 4			☐
8	Schwell	£sw	1	rlbr + swüLi + sw		0	☐	☐	rlbr + s		0		☐
9	Schwellengur	£swgu	1	rlbr		0	☐	☐	rlbr		0		☐
10	Rahmengumm	£ragu	1	rlhö + rlbr + rlhö		0	☐	☐	rlhö + r		0		☐
11	Bänder	Spa besch/farb 22	3			20	☐	☐			20		☐
12	Zierhülsen	Spa besch/farb 25	3			20	☐	☐			20		☐
13	Schloss	£schlo	1			20	☐	☐			20		☐
14	Langschild	£sich	1			0	☐	☐			0		☐
15	Drücker	£dr	1			0	☐	☐			0		☐
16	Schliessblech	Treplane Schliessble	1			0	☐	☐			0		☐
17	Diloband	Spa Fi furn ab 22	1	(rlhö + rlbr) * 4		0	☐	☐	(rlhö +		0		☐
*							☐	☐					■

Erfassungsmaske für die variable Werkstoffliste

Bereich Personaladministration

14 Lohnbuchhaltung

Mit **AK-Soft** managen Sie auch Ihre Personaladministration – und sparen dabei noch enorm Zeit:

- Verarbeitung von Stunden- und Monatslöhnen möglich.
- Lohnverarbeitung mit den Stunden aus der Zeiterfassung.
- Automatische, personenbezogene Lohnabrechnung.
- Automatische Jahresabrechnungen von AHV, IV, EO, SUVA usw.
- Lohn nach SUVA Richtlinien.
- Freie, offene Lohnarten.
- Automatische Kontrolle der Plus- und Minus-Stunden.
- Automatische Kontrolle des Feriensaldos.
- Stundenabrechnung beim Austritt.
- Ferienabrechnung beim Austritt.

Herr
Willi Hasler
Amtackerstrasse 20
9437 Marbach

Lohnabrechnung Nr. 2019.11 Freitag, 3. Januar 2020

Personalnummer: 2

Lohn Art	Beschreibung	Anzahl	Ansatz	Bewertung	Betrag
1000	Monatslohn	1.00	CHF 4'500.00	100.00%	CHF 4'500.00
1501	Militärgeld Rückerstattung (Basiskorrektur)	1.00	CHF 800.00	-100.00%	CHF -800.00
1509	Korrektur Rückerstattung Dritter Betragskorrektu	1.00	CHF 800.00	100.00%	CHF 800.00
Bruttolohn:					**CHF 4'500.00**

Abzüge:	Berechnungs Basis	Ansatz in %	
AHV / IV / EO:	CHF 4'500.00	5.150%	CHF 231.75
ALV:	CHF 4'500.00	1.100%	CHF 49.50
BVG:	CHF 4'500.00	0.000%	CHF 250.00
NBUV:	CHF 3'700.00	2.340%	CHF 86.60
Nettolohn:			**CHF 3'882.15**
Ausbezahlter Lohn:			**CHF 3'882.15**

Zeitabrechnung von: **01.11.2019** bis: **30.11.2019**

Soll-Arbeitszeit:	Soll-Erfasste Zeit:	Differenz aktueller Monat:	Differenz Total:
174.30 Std	0.00 Std	-174.30 Std	-539.50 Std

Ferien pro Jahr:	Ferien bezogen:	Differenz:
0.00 Std	0.00 Std	0.00 Std

Prüfen Sie die Lohnabrechnung auf ihre Richtigkeit.
Bei Unstimmigkeiten melden Sie sich bitte sofort im Büro.

Lohnabrechnung mit Überstunden und Ferienübersicht (Muster)

AK-Soft ist sofort betriebsbereit!

Stammdaten sind bereits aufgebaut

Dank der schon aufgebauten Stammdaten können Sie die installierte Software sofort – vom ersten Tag an – benutzen. Bereits aufgebaut sind:

- Material-Stamm
- Textbausteine
- Produktegruppen-Stamm
- Kostenstellen-Stamm
- Kostenstrukturen-Stamm
- Bearbeitungsangaben-Stamm
- Firmen-Stamm
- Personal-Stamm
- Lohnarten-Stamm
- Spesen-Stamm

Alle Stammdaten sind bereits aufgebaut. Sie können Ihren Bedürfnissen angepasst werden.

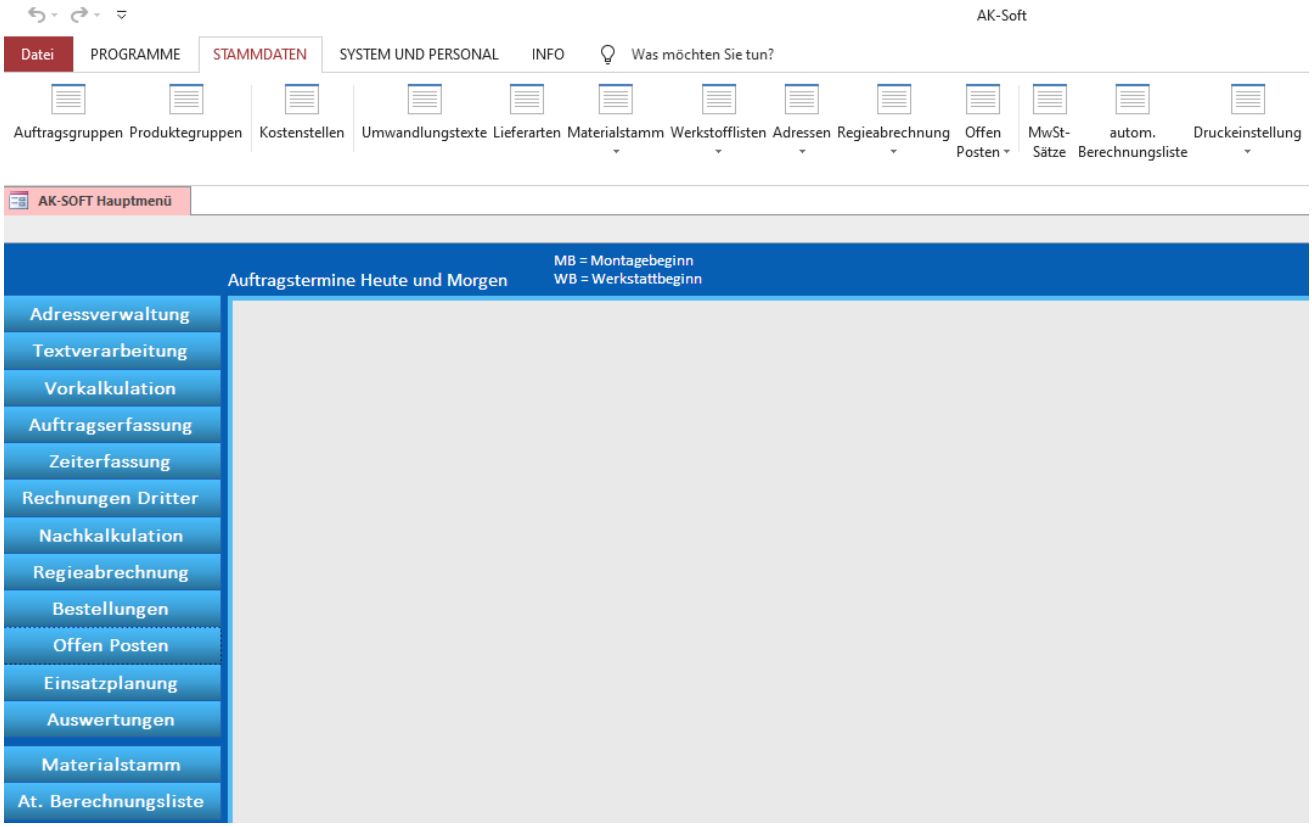

Die Stammdaten sind bereits integriert: Beispiel Produktions-Stammdaten

Diese Fremdprogramme sind in AK-Soft integriert

Die nachfolgenden Fremdprogramme sind in **AK-Soft** integriert. Denn sie steigern die Produktivität und bewirken so weitere Einsparungen im holzverarbeitenden Betrieb.

Zuschnitt Optimierungen

- ### Zuschnitt Optimierung Quickopt

Nützlich für Sie: So bestellen Sie immer die richtige Menge an Material.
- Das Material aus der Werkstoffliste wird automatisch übernommen.
- Horizontale, vertikale oder freie Schnittauswahl.
- Ausdruck mit Grafikvorschau oder als Tabelle.
- Angeschnittene Platten werden berücksichtigt.

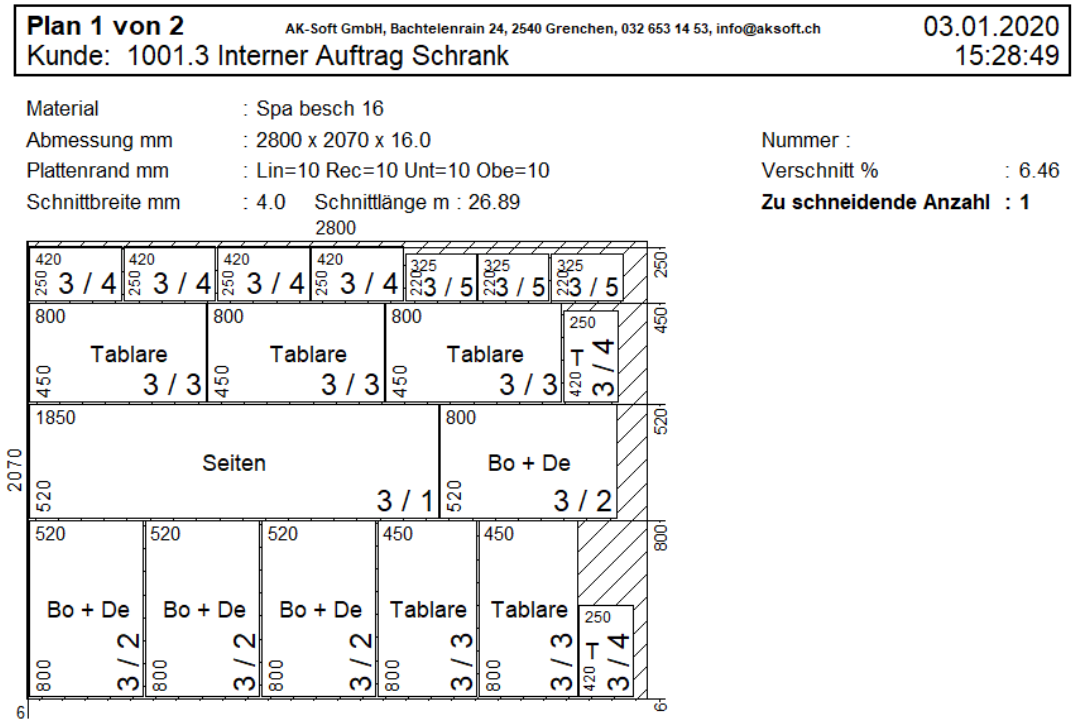

Zuschnitt: Grafikvorschau

- ### Schelling-Plattensäge

Per Knopfdruck stellen Sie Ihre Werkteile dem Plattenaufteil-Automaten der Schelling Apparatebau GmbH zur Verfügung, inkl. aller Daten für den Etikettendruck.

- ### HOMAG-Plattensäge

Per Knopfdruck stellen Sie Ihre Werkteile dem Plattenaufteil-Automaten der HOMAG AG zur Verfügung.
Weitere Schnittstellen gibt es zu **SCM** und **Striebig** Plattenaufteil-Sägen.

CAD Systeme

Die Daten folgender CAD Systeme können in die AK-Soft Werkstoffliste übergeben werden.

- **Swiss all CAD**
- **AutoCAD LT**
- **VektorWorks**
- **CAD+T**

Dies verlangt AK-Soft von Ihrem PC

Systemvoraussetzungen

Damit **AK-Soft** einwandfrei funktioniert, muss die IT-Peripherie folgende Mindestvoraussetzungen erfüllen:

- Rechnerleistung: Pentium 4 oder gleichwertig
- 8 GB MB Arbeitsspeicher
- 4 GB freie Festplattenkapazität
- Betriebssystem: Windows 8.1 / 10
- Für die **AK-Soft**-Textverarbeitung: «Microsoft Word 2013 / 2016 / 2019 / 365» 32 Bit

AK-Soft GmbH
info@aksoft.ch
www.aksoft.ch
T: 032 653 14 53