



# **AKeZeit**

**Mobile, elektronische Zeiterfassung**



**Mit der mobilen, Barcodezeiterfassung  
AKeZeit scannen Ihre Mitarbeiter alle  
Arbeitszeiten.**

- **Überall**
- **Schnell**
- **Minutengenau**

**Und Sie verschenken nicht mehr  
unnötig Ihr Geld.**



## Das ist **AKeZeit**

Durch ungenaue oder gar nicht aufgeschriebene Arbeitszeiten verlieren Handwerks- und Gewerbebetriebe jedes Jahr einige tausend Franken. Vor allem bei Klein- und unvorhergesehenen Regieaufträgen – also bei Aufträgen, die separat verrechnet werden könnten – wirkt sich dies negativ auf das Gesamtergebnis aus. Das muss nicht sein!

### Einfach und genau

Mit der mobilen, elektronischen Zeiterfassung **AKeZeit** erfassen die Mitarbeiter die auszuführenden Arbeiten digital – per MiniScanner: Vor Ort scannen sie einen Strichcode auf dem Auftragsblatt, und ab sofort werden die auszuführenden Arbeiten diesem Auftrag belastet. Der MiniScanner ist immer griffbereit, der Mitarbeiter trägt ihn auf sich.

Die zu erfassenden Strichcodes werden von der Branchensoftware «AK-Soft» generiert.

Einmal oder mehrmals pro Woche können die auf dem Mini-Scanner gespeicherten Zeitdaten auf den PC ausgelesen und dort der Nachkalkulation, der Rechnungserstellung, der Lohnbuchhaltung usw. zugewiesen und weiterverarbeitet werden.

### Komplettes Package

Die mobile, elektronische Zeiterfassung **AKeZeit** umfasst folgende Komponenten:

- Software
- Hardware
- Organisation
- Dienstleistungen

### Überzeugende Vorteile

Die mobile, elektronische Zeiterfassung **AKeZeit** überzeugt durch einzigartige Vorteile:

- **AKeZeit** ist kostengünstig bei der Anschaffung.
- **AKeZeit** ist einfach in der Bedienung.
- **AKeZeit** ist gewinnbringend im Einsatz.

## Die Software

### Basispaket

Im **AKeZeit**-Basispaket sind folgende Funktionen enthalten:

- Schriftarten für Strichcode.
- Treiber für MiniScanner.
- Beispieldateien für Stammdaten.
- Funktionen zum Konfigurieren der Zeiterfassung.
- Funktionen zum Verwalten der Mitarbeiter und der lizenzierten MiniScanner.
- Auslesen der Daten vom MiniScanner.
- Automatischer Ausdruck der erfassten Zeiten.
- Zusammenführen der Miniscanner-Daten mit den Betriebskostenstrukturen, wie Aufträgen, Kostenstellen, Spesen.
- Aufbereiten der Daten für die Übergabe an die Branchensoftware

## Die Hardware

Die **AKeZeit**-Hardware ist für den mobilen Einsatz in rauer Umgebung optimiert. Sie besteht aus den nachfolgenden Komponenten:

### Mini-Scanner

Jeder Mitarbeiter hat einen persönlichen MiniScanner.



### Silikonschutz und Jo-Jo

Damit der persönliche Scanner den rauen Einsatz im Bau- und Werkstatt unbeschadet übersteht, wird er mit einem Silikonschutz ausgeliefert.

Mit einem JoJo-Schlüsselanhänger wird der Scanner immer dabei sein.

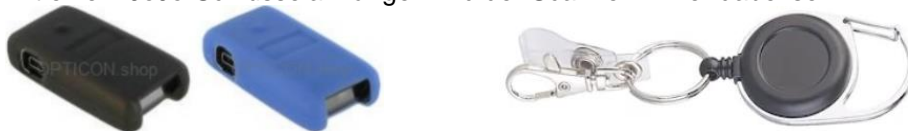

### Docking Station

Docking Station mit Stromversorgung zum Auslesen und Aufladen der Miniscanner.







## Persönliche Strichcode-Karte

Die persönliche Strichcode-Karte beinhaltet beispielsweise bei Hauswartungen die **Tätigkeiten** oder bei Schreinereien die **nicht direkt verrechenbaren Aufträge**. Diese Strichcodes können dann geklickt werden, ohne Auftragspapiere bereitstellen zu müssen.

indirekte Kostenstellen	
1. Klick auf	interne Arbeiten
2. Klick auf	Kostenstelle
710.1	700.3
Aufräumen	Lernende Betreuung
700.1	Spesen 119
Verwaltung	Mittagessen
KST 99 Kostenstelle	Arbeits ENDE

## Stammdaten

Stammdaten sind Daten, die bei der Auslieferung bereits erfasst sind. Diese lassen sich an die betrieblichen Bedürfnisse anpassen.

## Arbeitszeitmodelle definieren

Durch individuelle Tagespläne lassen sich pro Mitarbeiter Karenzzeiten festlegen. In den Tagesplänen wird bestimmt, ab wann die erfasste Zeit in die Zeiterfassung übertragen werden soll. So können Sie hier beispielsweise festlegen, dass zwischen 06.50 und 07.00 Uhr geklickte Zeiten erst ab 07.00 Uhr gezählt werden sollen. Ebenso lassen sich hier Pausenzeiten automatisch abrechnen.

Elektronische Zeiterfassung

Zeiterfassung																									
		Morgen:				Morgenpause:				Mittag 1:				Mittag 2:				Nachmittagspause:				Abend:			
Zeit		V/Z/P:		Karren1:Karren2:		V/Z/P:		Beginn:		Ende:		V/Z/P:		Beginn:		Ende:		V/Z/P:		Beginn:		Ende:			
▶	1	V		06:50	07:00	P		09:00	09:15	Z		12:00	12:10	V		13:00	13:15					Z		17:00	17:10
	2	V		06:50	07:00	P		09:00	09:15	Z		12:00	12:10	V		13:00	13:15					Z		16:00	16:10
	3	V				P		09:00	09:15																
*	0	V				P				Z				V								Z			

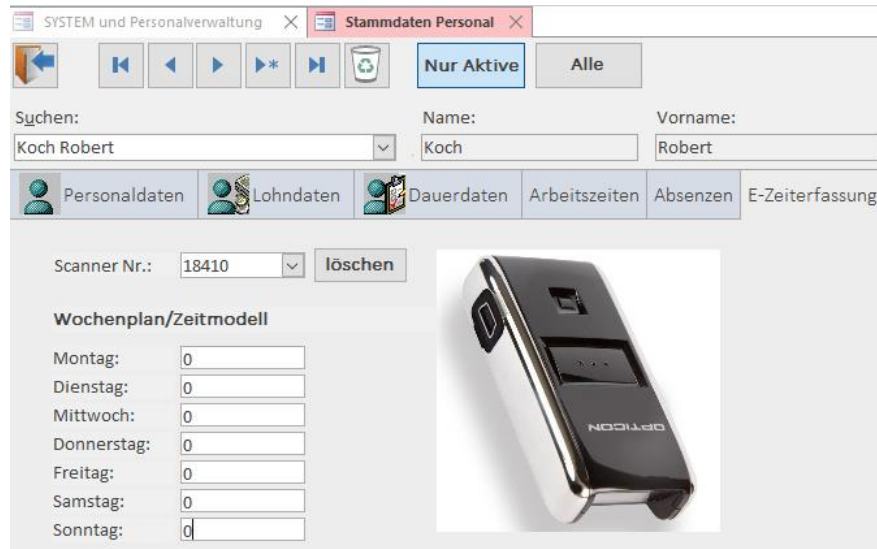

SYSTEM und Personalverwaltung X Stammdaten Personal X

Nur Aktive Alle

Suchen: Koch Robert Name: Koch Vorname: Robert

Personaldaten Lohndaten Dauerdaten Arbeitszeiten Absenzen E-Zeiterfassung

Scanner Nr.: 18410 löschen

Wochenplan/Zeitmodell

Montag:	0
Dienstag:	0
Mittwoch:	0
Donnerstag:	0
Freitag:	0
Samstag:	0
Sonntag:	0

### Mini-Scanner zuweisen

Die Zuweisung der Mini-Scanner erfolgt automatisch über die Personalverwaltung, im Personalstamm ist nur die entsprechende MiniScanner-Nummer einzutragen. So lassen sich die MiniScanner bei Personalmutationen einfach austauschen.

## Das Arbeiten mit dem MiniScanner

### Zeiten erfassen

Bei Beginn der Arbeit klickt Ihr Mitarbeiter mit dem MiniScanner auf den Strichcode des auszuführenden Auftrags. Anschliessend klickt er noch die Tätigkeit oder die Kostenstelle.

Wenn er innerhalb eines Auftrags die Tätigkeiten/Kostenstelle wechselt, braucht er nur die neue Tätigkeit/Kostenstelle zu klicken: Das Klicken eines neuen Auftrags schliesst den alten ab.

Selbstverständlich können auch die anfallenden Spesen mit einem Strichcode erfasst werden.



**Auftrag (Strichcode) und die auszuführende Tätigkeiten werden mit dem Mini-Scanner erfasst**



## **Zeiten auf den PC übertragen**

Jeden Abend oder Ende der Arbeitswoche werden die erfassten Zeiten auf den PC übertragen. Die Daten werden dann automatisch ausgelesen und zur Kontrolle bereitgestellt. Dabei führt die **AKeZeit** eine automatische Vorkontrolle aller erfassten Daten durch. Wenn das System Unstimmigkeiten findet, erhalten Sie eine Korrekturmeldung.

## **Zeitdaten weiterverarbeiten**

Nach der Kontrolle können die Daten mit einem Knopfdruck verbucht werden. Nun stehen die Daten in der Nachkalkulation, in den Auswertungen und für die Lohnbuchhaltung bereit.

Alle die beschriebenen Funktionen lassen sich bequem aus einer zentralen Maske bedienen oder laufen im Hintergrund automatisch ab.

**Die mobile, elektronische Zeiterfassung hat sich in vielen Betrieben bewährt!  
Gerne führen wir Ihnen das Zeitsystem bei uns in Grenchen unverbindlich vor.**

**Vereinbaren Sie mit uns einen Termin unter Tel. 032 653 14 53**

**Wir freuen uns auf Sie!**

**AK-Soft GmbH**